

FACHADA NORTE

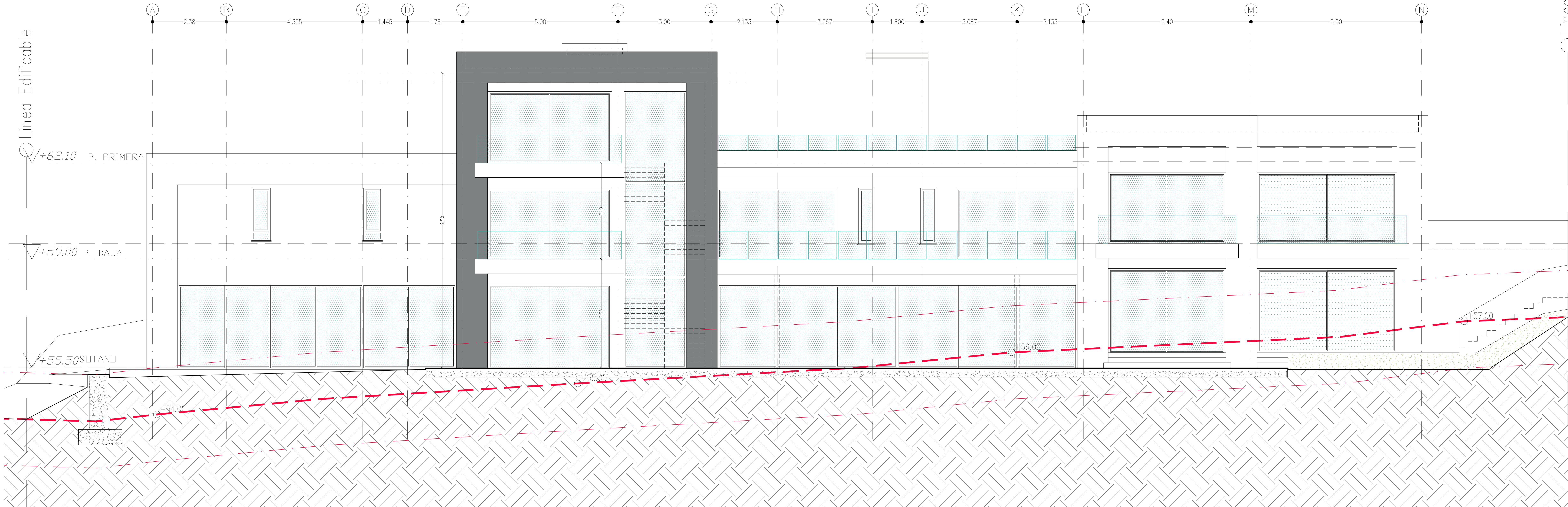

FACHADA SUR

- NOTA:** MUY IMPORTANTE
- EL CONSTRUCTOR NO DEBE HACER SUPOSICIONES DE NINGUN TIPO SIN REFERENCIA DEL ARQUITECTO, ANTES DE EMPEZAR CON LA EJECUCIÓN DE LAS OBRAS.
 - SE DEBERÁ TENER EXAMINADO EL SOLAR, Y NO SE DEBERÁN TOMAR DIMENSIONES SEGÚN ESCALA DE LOS PLANOS.
 - AL EJECUTAR LAS OBRAS, EL CONSTRUCTOR (INCL. SUBCONTRATAS) DEBERÁ ESTUDIAR TODOS LOS PLANOS DEL PROYECTO Y LEERLOS EN SU CONJUNTO. SI HUBIERSE ALGUNA DISCREPANCIA ENTRE PLANOS O DOCUMENTOS DE CONTRATO ESTAS DEBERÁN COMUNICARSE A LA DIRECCIÓN FACULTATIVA PARA ACLARACIÓN ANTES DE REALIZAR LOS TRABAJOS.
 - EL PRESENTE DOCUMENTO ES COPIA DE SU ORIGINAL DEL QUE ES AUTOR EL ARQUITECTO D. COLIN McLUNDIE, SU UTILIZACIÓN TOTAL O PARCIAL, ASÍ COMO CUALQUIER REPRODUCCIÓN O CESIÓN A TERCEROS, REQUERIRÁ LA PREVA AUTORIZACIÓN EXPRESA DE SU AUTOR, QUEDANDO EN TODO CASO PROHIBIDA CUALQUIER MODIFICACIÓN UNILATERAL DEL MISMO.

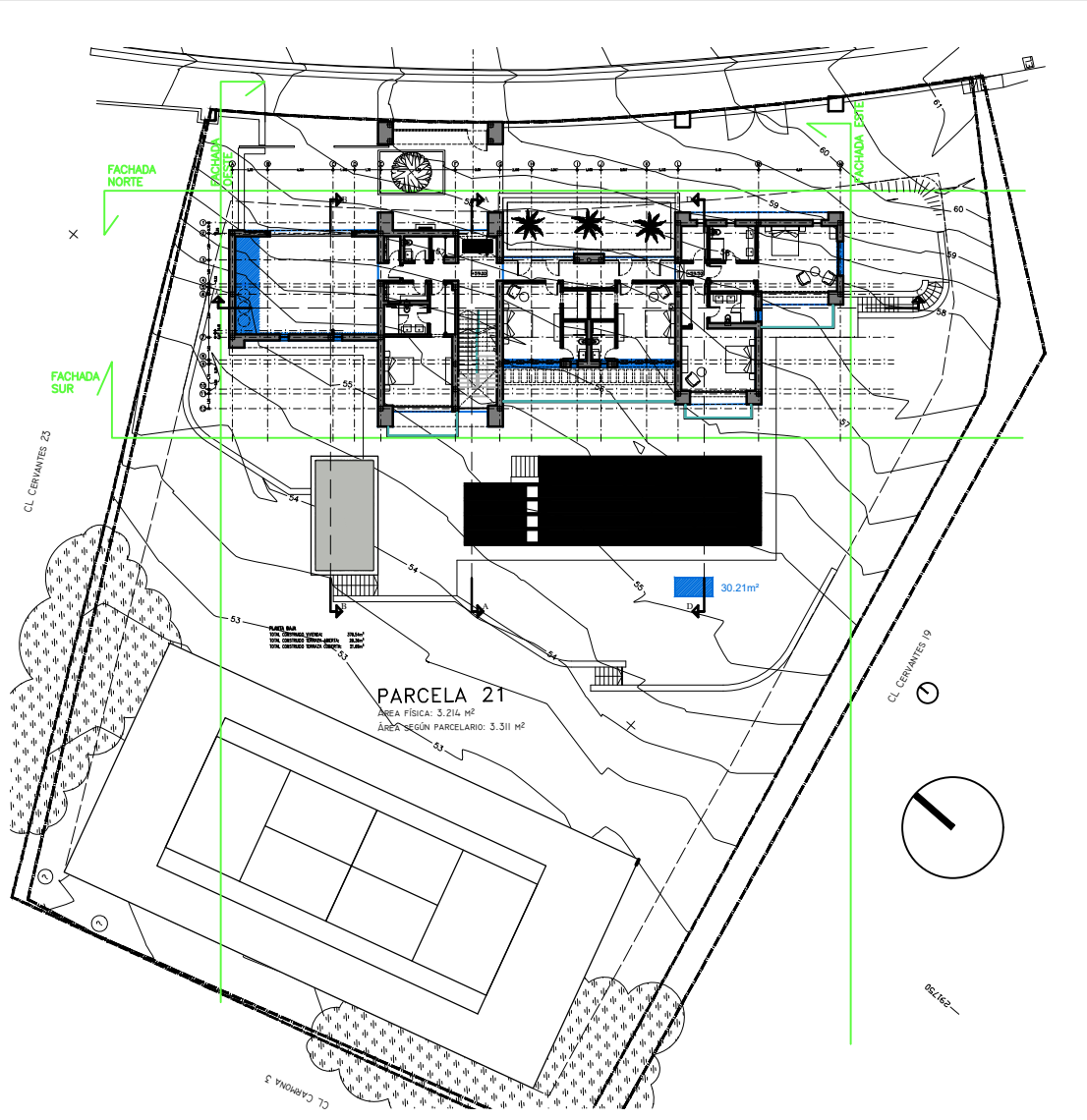

Rev.	Fecha	Com.	Descripción
ARQUITECTO:	Colin McLundie	Clg. Nº 237	PROPIETARIO:
			B. Davies Properties S.L.

McLUNDIE ARCHITECTS

ED. GUADIARO, PUEBLO NUEVO, 11311 SOTOGRANDE, Tel:+34 956796651

PROYECTO	EJECUCIÓN
OBRA	VIVIENDA UNIFAMILIAR AISLADA Y PISCINA
SITUACIÓN:	CALLE CERVANTES 21 SOTOGRANDE, SAN ROQUE, CADIZ
PROPIETARIO:	B. DAVIES PROPERTIES S.L.

TÍTULO	DIBUJADO
FACHADAS	FJLL/YG
NORTE Y SUR	COMPROBADO
—	CMcL
	ESCALA
	A0-1:50
	A2-1:100
	FECHA
	09.09.22

PLANO Nº	REV.
22 1054 PE 011	—